

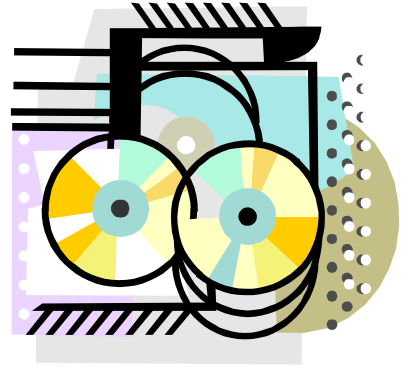

ΔΗΜΟΣ ΛΑΡΙΣΑΙΩΝ
MUNICIPALITY OF LARISSA

ΕΛΛΗΝΙΚΗ ΔΗΜΟΚΡΑΤΙΑ
ΔΗΜΟΣ ΛΑΡΙΣΑΙΩΝ
Δ/ΝΣΗ ΤΟΠΙΚΗΣ- ΑΓΡΟΤΙΚΗΣ ΟΙΚΟΝΟΜΙΑΣ
ΤΜΗΜΑ ΑΔΕΙΟΔΟΤΗΣΕΩΝ
& ΔΙΑΦΗΜΙΣΕΩΝ



**ΔΙΚΑΙΟΛΟΓΗΤΙΚΑ ΓΙΑ ΤΗΝ ΕΚΔΟΣΗ ΑΔΕΙΑΣ ΚΑΤΑΣΤΗΜΑΤΩΝ ΥΓΕΙΟΝΟΜΙΚΟΥ
ΕΝΔΙΑΦΕΡΟΝΤΟΣ ΚΕΝΤΡΩΝ ΔΙΑΣΚΕΔΑΣΗΣ**

1. **ΑΙΤΗΣΗ** με τα πλήρη στοιχεία της αστυνομικής ταυτότητας του αιτούντος και αν πρόκειται για εταιρία τα στοιχεία του εκπρόσωπου η διαχειριστή και θα αναφέρεται απαραίτητα η εταιρία
2. **Χρήση γης** Αίτηση στο πρωτόκολλο Πολεοδομίας του Δήμου (Ισόγειο-πληροφορίες κα Ανδρέου), η οποία βεβαιώνει αν επιτρέπεται η λειτουργία του καταστήματος υγειονομικού ενδιαφέροντος, στη θέση που ζητάει ο ενδιαφερόμενος
3. **Τεχνική έκθεση Μηχανικού** για τα μέτρα ηχομόνωσης που έχουν ληφθεί και βάσει των οποίων θα αποδεικνύεται η αποτελεσματικότητά της σύμφωνα με την προβλεπόμενη ηχομόνωση. Η τεχνική έκθεση θα συνοδεύεται με κάτοψη των χώρων που θα αποτυπώνεται η θέση των ηχείων. Για τα υπαίθρια κέντρα διασκέδασης η μελέτη θα αναφέρει και την απόσταση από σημεία ηχοπροστασίας σύμφωνα με την ΥΔ Α5/3010/1985.
4. **Βεβαίωση καταλληλότητας** ηλεκτρολογικού, μηχανολογικού εξοπλισμού & εγκαταστάσεων από τον κατά περίπτωση αρμόδιο εγκαταστάτη μηχανικό (αγωγοί μεταφοράς οσμών αερίων, καπνών, συστημάτων Α.Π.Ε. κτλ).
5. **Αντίγραφο οικοδομικής άδειας και σχεδιαγράμματα** του καταστήματος εις τριπλούν υπογεγραμμένα από μηχανικό από τα οποία να προκύπτει ότι ο χώρος είναι κύριας χρήσης προοριζόμενος για ΚΥΕ, σε κλίμακα που θα αναφέρεται ρητά επί του σχεδίου και στο οποίο θα αποτυπώνονται όλοι οι χώροι του ΚΥΕ περιλαμβανομένων και αυτών που προβλέπονται από ειδικές διατάξεις του ισχύοντος νομικού πλαισίου (πχ τουαλέτες για ΑΜΕΑ).
6. **Πιστοποιητικό** πυροπροστασίας.
7. **ΑΔΕΙΑ ΑΕΠΙ**
8. **Φωτοτυπία** των δύο όψεων της αστυνομικής ταυτότητας του αιτούντος και αν πρόκειται για εταιρία των εταίρων.
9. Σε περίπτωση **ΕΤΑΙΡΕΙΑΣ: Δήλωση ορισμού** του υγειονομικά υπεύθυνου από τον εκπρόσωπο της εταιρείας και **δήλωση αποδοχής** από τον ορισθέντα. Για **Α.Ε. και Ε.Π.Ε. υποχρεωτικά το ΦΕΚ δημοσίευσης** του καταστατικού και για **ΟΕ και ΕΕ θεωρημένο από το Πρωτοδικείο.**
10. **Υπεύθυνη δήλωση** με την οποία δηλώνεται η μη ύπαρξη τελεσίδικης καταδίκης σύμφωνα με στις διατάξεις του άρθρου 1 παρ. 2 του ΠΔ 180/1979, όπως αυτό ισχύει. Σε περίπτωση που την αίτηση την υποβάλλει εταιρία, κατατίθενται υπ. δηλώσεις του εκπροσώπου της εταιρίας & του υγειον. υπευθύνου, όλων των μελών προσωπικής εταιρίας (ΟΕ ή ΕΕ), όλων των μελών του Δ.Σ. Α.Ε. & όλων των διαχειριστών Ε.Π.Ε. Υπάρχει έντυπη στην υπηρεσία μας
11. **Τρεις (3) έγχρωμες πρόσφατες φωτογραφίες** του αιτούντος ή του νόμιμου εκπροσώπου αν πρόκειται για εταιρεία
12. **Βεβαίωση της αρμόδιας για την οδό υπηρεσίας,** ότι οι εργασίες κυκλοφοριακής συνδέσεως εκτελέσθηκαν σύμφωνα με τα εγκεκριμένα σχέδια {άρθρο 32 παρ. 1 ΒΔ 465/1970 & άρθρο 21 παρ. 2 του ΠΔ 118/2006}.

- 13. Έγγραφο** (τίτλος κυριότητας ή μισθωτήριο συμβόλαιο), από το οποίο να προκύπτει η ύπαρξη του απαιτούμενου χώρου (όχι μεγαλύτερη των 100 μ. μετρούμενη σε ευθεία γραμμή από το κατάστημα), καθώς και **σχεδιάγραμμα μηχανικού**, στο οποίο να φαίνεται ο αριθμός των θέσεων στάθμευσης **ένα προς έξι (1:6)** και η απόσταση του χώρου από το κατάστημα. (Π.Δ. 257/2001)
- 14. Σχέδια** εις τριπλούν καθώς και ειδικές τεχνικές εκθέσεις εμπειριστατωμένες και σαφείς για:α) τις δομικές κατασκευές, β) τις υδραυλικές και αποχετευτικές εγκαταστάσεις γενικά, γ) τον αερισμό, δ) τη θέρμανση, στ) την ασφάλεια της κυκλοφορίας μέσα και έξω από τους στεγασμένους και μη χώρους (διάταξη θέσεων-πλάτος διαδρόμων-εξόδων-κλιμάκων κ.α.), ε)για την αισθητική άποψη των κατασκευών (εγκεκριμένο από την αρμόδια αρχιτεκτονική επιτροπή).
- 15. Φωτοαντίγραφο** βεβαίωσης έναρξης επιτηδεύματος από την αρμόδια ΔΟΥ.
- 16. Φωτοαντίγραφο μισθώτριας σύμβασης** του υπό λειτουργία καταστήματος, θεωρημένης από την αρμόδια ΔΟΥ, ή αν είναι ιδιόκτητο, συμβόλαιο αγοράς του ακινήτου.
- 17. Φάκελο** με λάστιχο.
- 18. Το προβλεπόμενο παράβολο 840 ευρώ** από το Ταμείο του Δήμου.

Οι ανωτέρω προϋποθέσεις απαιτούνται και για τους πολίτες κρατών –μελών της Ευρωπαϊκής Ένωσης, ενώ προκειμένου περί αλλοδαπών, απαιτείται επιπλέον η κατοχή ισχυρής άδειας παραμονής και άδεια εργασίας ή άδεια άσκησης ανεξάρτητης οικονομικής δραστηριότητας, με όλα τα προσωπικά στοιχεία μεταφρασμένα και επικυρωμένα.

Η κατάθεση των δικαιολογητικών θα γίνεται από τον ενδιαφερόμενο προσωπικά ή νόμιμο εκπρόσωπο ή διαχειριστή της εταιρείας ή εκπρόσωπο του καταθέτη δυνάμει εξουσιοδότηση ενώπιον Συμβολαιογράφου. Μέχρι να χορηγηθεί η άδεια, δεν είναι επιτρεπτή η λειτουργία καταστήματος ή επιχείρησης. Σε αντίθετη περίπτωση θα σφραγίζονται αυτεπάγγελα από την (άρθρο 10 παρ.4 Α.Ν.2520/40 σε συνδ. με την Υ.Δ.8577/83 άρθρο 6 παρ