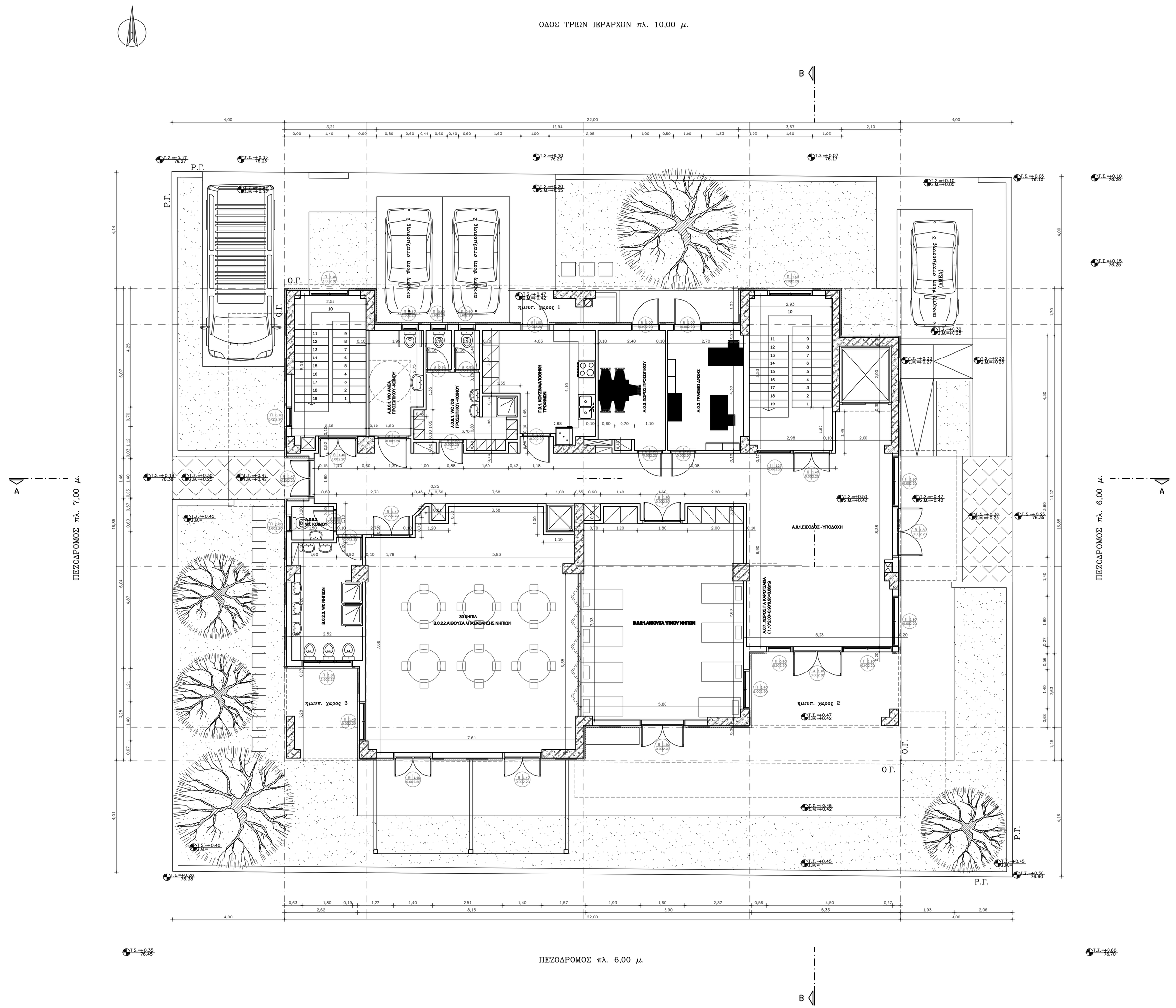

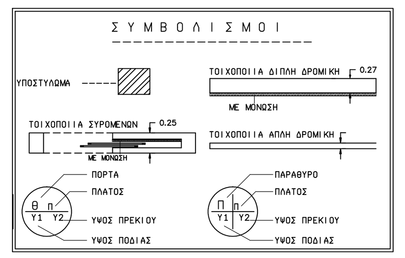

ΙΣΟΓΕΙΟ

		ΦΩΤΙΣΜΟΣ			ΑΕΡΙΣΜΟΣ	
ΕΙΔΟΣ ΧΩΡΟΥ	ΕΠΙΦΑΝΕΙΑ ΧΩΡΟΥ	ΑΝΟΙΓΜΕΝΗ ΕΠΙΦΑΝΕΙΑ ΧΩΡΟΥ ΓΙΑ ΦΩΤΙΣΜΟ	ΕΠΙΦΑΝΕΙΑ ΑΝΟΙΓΜΑΤΩΝ ΓΙΑ ΦΩΤΙΣΜΟ	ΕΛΕΓΧΟΣ ΦΩΤΙΣΜΟΥ	ΕΠΙΦΑΝΕΙΑ ΑΝΟΙΓΜΑΤΩΝ ΓΙΑ ΑΕΡΙΣΜΟ	ΕΛΕΓΧΟΣ ΑΕΡΙΣΜΟΥ
Α.0.1.ΕΙΣΟΔΟΣ-ΑΝΑΜΟΝΗ -ΧΩΡΟΣ ΓΙΑ ΚΑΡΟΤΣΑΚΙΑ	5,23X8,90+ 2,05X1,48=39,12 m²	39,12+5,13X2,50+ 2,00X4,63=61,21 m²	5X1,80X2,20+ 0,90X2,20=21,78 m²	61,21X0,1=6,12<21,78 m²	5X1,80X2,20+ 0,90X2,20=21,78 m²	39,12X0,05=1,96<21,78 m²
Α.0.2.ΓΡΑΦΕΙΟ ΔΝΣΗΣ	2,70X4,30=11,61 m²	11,61+2,70X1,23= 14,93 m²	1,00X2,20=2,20 m²	14,93X0,1=1,49<2,20 m²	1,00X2,20=2,20 m²	11,61X0,05=0,58<2,20 m²
Α.0.3.ΧΩΡΟΣ ΠΡΟΣΩΠΙΚΟΥ	2,40X4,30-0,60X0,40 =10,08 m²	10,08+2,40X1,23= 13,03 m²	1,00X2,20=2,20 m²	13,03X0,1=1,30<2,20 m²	1,00X2,20=2,20 m²	10,08X0,05=0,50<2,20 m²
Α.0.6.1.WC ΠΡΟΣΩΠΙΚΟΥ - ΚΟΙΝΟΥ	1,90X3,90+0,45X1,05+1,45X 1,35+0,40X1,40=10,40 m²		2X0,60X0,60=0,72 m²		2X0,60X0,60=0,72 m²	
Α.0.6.2.WC ΚΟΙΝΟΥ	1,20X1,50=1,80 m²		0,60X0,60=0,36 m²		0,60X0,60=0,36 m²	
Β.0.2.1.ΑΙΘΟΥΣΑ ΥΠΝΟΥ ΝΗΠΙΩΝ	5,80X7,03+3,20X0,80 =42,69 m²	42,69+5,80X2,50+ 5,33X2,63=71,12 m²	1,60X2,90=1,40X1,90 =7,30 m²	71,12X0,1=7,11<7,30 m²	1,60X2,90=1,40X1,90 =7,30 m²	42,69x0,05=2,13<7,30 m²
Β.0.2.2.ΑΙΘΟΥΣΑ ΑΠΑΣΧΟΛΗΣΗΣ ΝΗΠΙΩΝ	7,61X7,68+5,83X0,71+(5,83 +5,44)X0,38/0,50-1,10X1,00 -0,80X0,80=63,32 m²	63,32+2,62X3,28= 71,91 m²	2X1,40X2,20+1,40X1,20= 7,84 m²	71,91X0,1=7,19<7,84 m²	2X1,40X2,20+1,40X1,20= 7,84 m²	63,32x0,05=3,17<7,84 m²
Β.0.2.3.WC/ΛΟΥΤΡΟ ΝΗΠΙΩΝ	2,52X4,20+0,92X0,20 =10,77 m²		1,80X0,60=1,08 m²		1,80X0,60=1,08 m²	
Γ.0.1.ΚΟΥΖΙΝΑ/ΑΠΟΘ. ΤΡΟΦΙΜΩΝ	2,68X4,10+1,35X2,25 =14,03 m²	14,03+4,03X1,23= 18,98 m²	1,00X2,20=2,20 m²	18,98X0,1=1,90<2,20 m²	1,00X2,20=2,20 m²	14,03x0,05=0,70<2,20 m²

ΙΣΟΓΕΙΟ

1. ΚΑΛΥΨΗ : ΥΠΟΛΟΓΙΣΜΟΣ

ΚΑΛΥΨΗ = (22,20X16,85)-(11,23X1,15)-(2,10X1,70) = **354,22 μ2.**

2. ΔΟΜΗΣΗ : ΥΠΟΛΟΓΙΣΜΟΣ

Εtoιχ = 354,22-(12,94X1,23)-(0,87X1,46)-(2,62X3,28)-(5,33X2,63) = **314,42 μ2.**

3. ΗΜ. ΧΩΡΟΙ : ΥΠΟΛΟΓΙΣΜΟΣ

ΗΜ. ΧΩΡΟΣ 1 : 12,94X1,23 = **15,92 μ2.**
ΗΜ. ΧΩΡΟΣ 2 : 5,33X2,63 = **14,02 μ2.**
ΗΜ. ΧΩΡΟΣ 3 : 2,62X3,28 = **8,59 μ2.**
ΗΜ. ΧΩΡΟΣ 4 : 0,87X1,46 = **1,27 μ2.**

ΣΥΝΟΛΟ ΗΜ. ΧΩΡΩΝ : **39,80 μ2.**

4. ΕΠΙΦΑΝΕΙΕΣ ΠΟΥ ΠΡΟΣΜΕΤΡΟΥΝΤΑΙ ΣΤΟΝ Σ.Δ. : ΥΠΟΛΟΓΙΣΜΟΣ

ΔΟΜΗΣΗ : 314,42 μ2.
ΗΜ. ΧΩΡΟΣ 4 : 1,27 μ2.

ΣΥΝΟΛΟ : 314,42+1,27 = **315,69 μ2.**

5. ΟΓΚΟΣ ΙΣΟΓΕΙΟΥ : ΥΠΟΛΟΓΙΣΜΟΣ

Ογκος = 354,22X3,53 = **1250,40 μ3.**

ΔΗΜΟΣ ΛΑΡΙΣΑΙΩΝ
ΔΙΕΥΘΥΝΣΗ ΤΕΧΝΙΚΩΝ
ΥΠΗΡΕΣΙΩΝ
ΤΜΗΜΑ ΝΕΩΝ ΕΡΓΩΝ

ΕΡΓΟ ΒΡΕΦΟΝΗΠΙΑΚΟΣ ΣΤΑΘΜΟΣ ΑΝΘΟΥΠΟΛΗΣ

ΘΕΜΑ ΣΧΕΔΙΟΥ: ΚΑΤΟΨΗ ΙΣΟΓΕΙΟΥ

ΑΡΙΘΜΟΣ ΣΧΕΔΙΟΥ: A5

1:50

Ο ΜΕΛΕΤΗΤΗΣ		ΕΥΑΓΓΕΛΙΑ ΓΙΟΒΡΗ αρχιτεκτων μηχανικός
	Ο ΠΡΟΪΣΤΑΜΕΝΟΣ	ΕΥΑΓΓΕΛΙΑ ΓΙΟΒΡΗ
	Ο ΔΙΕΥΘΥΝΤΗΣ ΤΕΧΝΙΚΩΝ ΥΠΗΡΕΣΙΩΝ	ΑΣΗΜΙΝΑ ΑΒΒΑΛΙΩΤΟΥ
ΛΑΡΙΣΑ ΟΚΤΩΒΡΙΟΣ 2010		