



ΕΛΛΗΝΙΚΗ ΔΗΜΟΚΡΑΤΙΑ  
ΔΗΜΟΣ ΛΑΡΙΣΑΙΩΝ  
Δ/ΝΣΗ ΔΙΟΙΚΗΣΗΣ & ΠΡΟΣΩΠΙΚΟΥ  
ΤΜΗΜΑ ΥΠΟΣΤΗΡΙΞΗΣ ΠΟΛΙΤΙΚΩΝ ΟΡΓΑΝΩΝ

ΑΠΟΦΑΣΗ ΔΗΜΟΤΙΚΗΣ ΕΠΙΤΡΟΠΗΣ  
ΑΡΙΘΜΟΣ ΑΠΟΦΑΣΗΣ 327

**ΘΕΜΑ: Έγκριση παραχώρησης επιπλέον κοινόχρηστου χώρου για ανάπτυξη τραπεζοκαθισμάτων επί των οδών Κισσάβου 1 & Γράμμου στο χώρο της πλατείας, κατάστημα BOOKALI.**

Στη Λάρισα σήμερα 15-04-2025 ημέρα της εβδομάδας Τρίτη και ώρα 10.00 π.μ., η Δημοτική Επιτροπή του Δήμου Λαρισαίων, συνήλθε σε συνεδρίαση ύστερα από τη με αρ. πρωτ. 19217/11-04-2025 έγγραφη πρόσκληση του Προέδρου αυτής Χρήστου Τερζούδη, που ορίστηκε με τη με αριθμ. 5542/19-12-2024 απόφαση του Δημάρχου Λάρισας, παρευρεθέντων από τα μέλη οι κ. 1) Τερζούδης Χρήστος ως Πρόεδρος, 2) Λεωνιδάκης Δημήτριος, 3) Καλόγηρος Κωνσταντίνος, 4) Ανδριτσόπουλος Ανδρέας και 5) Διαμάντος Κωνσταντίνος.

Η Δημοτική Επιτροπή του Δήμου Λαρισαίων, αφού συζήτησε σχετικά με το θέμα: Έγκριση παραχώρησης επιπλέον κοινόχρηστου χώρου για ανάπτυξη τραπεζοκαθισμάτων επί των οδών Κισσάβου 1 & Γράμμου στο χώρο της πλατείας, κατάστημα BOOKALI και λαμβάνοντας υπόψη:

1. Τα άρθρα 72, 73 & 74Α του Ν. 3852/2010 όπως τροποποιήθηκαν και ισχύουν.
2. Τις διατάξεις του Ν. 5056/2023.
1. Τη με αριθμ. πρωτ. 18588/09-04-2025 εισήγηση της Δ/σης Τεχνικών Υπηρεσιών, Τμήμα Κτιριακών Έργων και Αναπλάσεων, η οποία έχει ως εξής:

- Σχετ.: 1. Η υπ' αριθμ. 11516/06-03-2025 αίτηση της κ. Παπαντωνίου.  
2. Η υπ' αριθμ. 15918/28-03-2025 αίτηση της κ. Παπαντωνίου.  
3. Η υπ' αριθμ. 11516/12-03-2025 έγκριση της Τεχνικής Υπηρεσίας.  
4. Σχέδιο - Κάτοψη καταστήματος.  
5. Φωτογραφίες υφιστάμενης κατάστασης

**ΕΙΣΗΓΗΣΗ ΥΠΗΡΕΣΙΑΣ**

Η κ. **Παπαντωνίου Αικατερίνη** με την υπ' αριθμ. **11516/06-03-2025** αίτηση (Σχ.1) ζήτησε την έγκριση άδειας ανάπτυξης τραπεζοκαθισμάτων στο κατάστημα ιδιοκτησίας της «**BOOKALI**» που βρίσκεται επί των οδών **Κισσάβου 1 & Γράμμου**.

Η υπηρεσία μας μετά την εφαρμογή της κανονιστικής και της υπάρχουσας νομοθεσίας, λαμβάνοντας υπόψη την κατάσταση στο συγκεκριμένο σημείο, ενέκρινε με την υπ' αριθμ. **11516/12-03-2025** παραχώρηση χρήσης (Σχ.3), κοινόχρηστο χώρο (1)ΑΒΓΔΑ 14,72τ.μ. και (2)ΕΖΗΘΙΕ 22,09τ.μ. απέναντι από το κατάστημα στο χώρο της πλατείας (Σχ.4).

Η κ. **Παπαντωνίου** επανήλθε με την αριθ. **15918/28-03-2025** αίτηση (Σχ.2), σύμφωνα με την οποία ζητάει να της παραχωρηθεί **επιπλέον** κοινόχρηστος χώρος (1)ΒΚΛΓΒ 9,20τ.μ., (2)ΔΛΜΝΔ 3,90τ.μ., (3)ΔΝΕΟΔ 3,87τ.μ. και (4)ΠΡΣΤΠ 6,66τ.μ. στο χώρο της πλατείας όπως φαίνεται στο επισυναπτόμενο σχέδιο (Σχ.4) και τις αντίστοιχες φωτογραφίες (Σχ.6).

Παρακαλούμε όπως εξετάσετε το αίτημα.

## ΑΠΟΦΑΣΙΣΕ ΟΜΟΦΩΝΑ

Εγκρίνει τη χορήγηση άδειας παραχώρησης επιπλέον κοινοχρήστου χώρου (1) ΒΚΛΓΒ 9,20τ.μ., (2) ΔΛΜΝΔ 3,90τ.μ., (3) ΔΝΞΟΔ 3,87τ.μ. και (4) ΠΡΣΤΠ 6,66τ.μ. για ανάπτυξη τραπεζοκαθισμάτων στο χώρο της πλατείας, στην κ. Παπαντωνίου Αικατερίνη, στο κατάστημα ιδιοκτησίας της «ΒΟΟΚΑΛΙ» που βρίσκεται επί των οδών Κισσάβου 1 & Γράμμου, σύμφωνα με το επισυναπτόμενο σχέδιο.

Αποφασίστηκε, αναγνώσθηκε και υπογράφηκε.

## Η ΔΗΜΟΤΙΚΗ ΕΠΙΤΡΟΠΗ

### Ο ΠΡΟΕΔΡΟΣ

**ΤΕΡΖΟΥΔΗΣ ΧΡΗΣΤΟΣ**

### ΤΑ ΜΕΛΗ

**ΛΕΩΝΙΔΑΚΗΣ ΔΗΜΗΤΡΙΟΣ  
ΚΑΛΟΓΗΡΟΣ ΚΩΝΣΤΑΝΤΙΝΟΣ  
ΑΝΔΡΙΤΣΟΠΟΥΛΟΣ ΑΝΔΡΕΑΣ  
ΔΙΑΜΑΝΤΟΣ ΚΩΝΣΤΑΝΤΙΝΟΣ**



**ΔΗΜΟΣ ΛΑΡΙΣΑΙΩΝ**  
MUNICIPALITY OF LARISSA

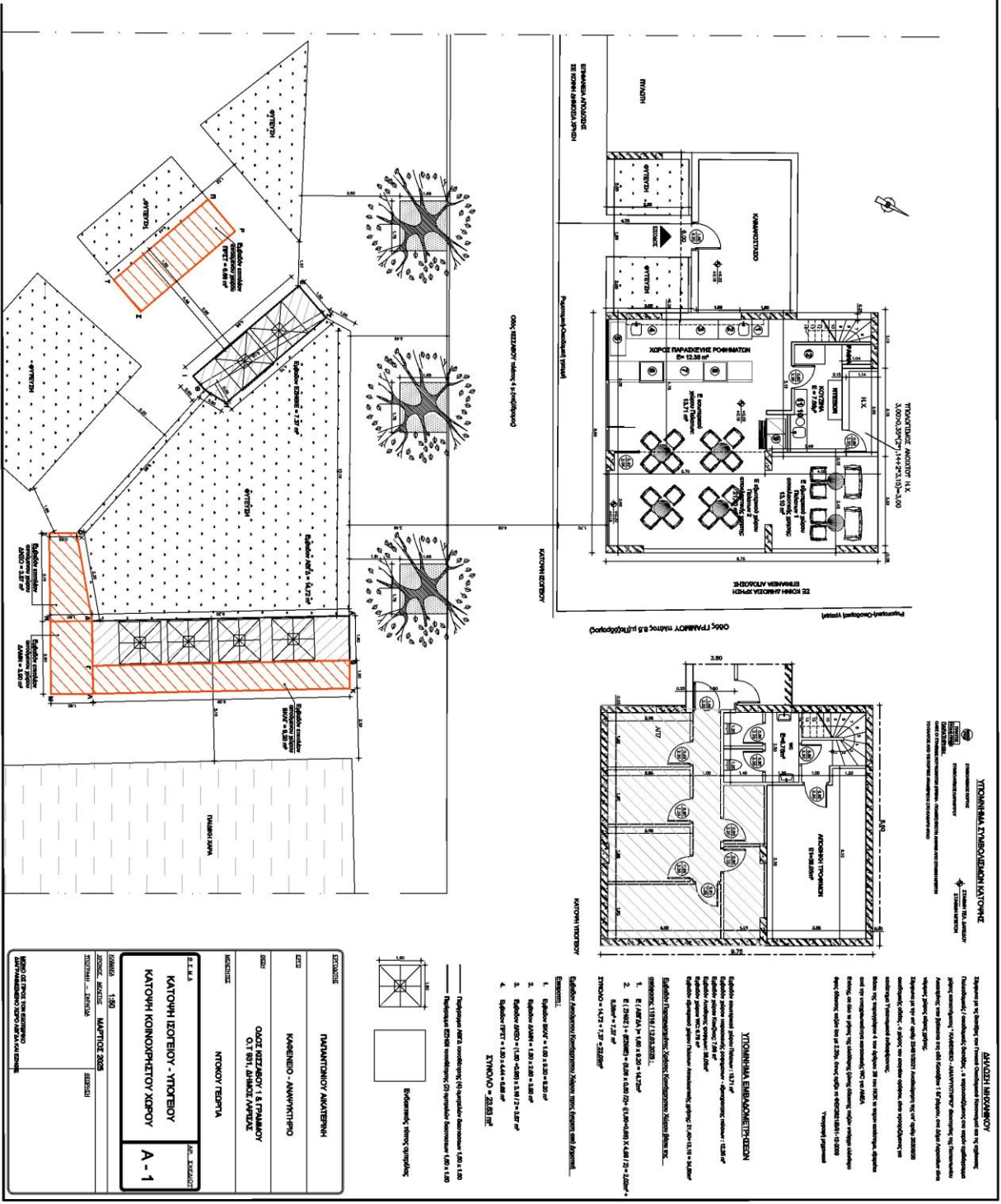

**ΠΡΟΜΗΘΕΙΑ ΕΠΙΧΩΜΕΝΩΝ ΚΑΤΟΙΚΩΝ**  
 ΣΤΑΣΗΝ 15.4.1.10.000  
 ΣΤΑΣΗΝ 15.4.1.10.000  
 ΣΤΑΣΗΝ 15.4.1.10.000  
 ΣΤΑΣΗΝ 15.4.1.10.000

**ΔΙΑΧΕΙΡΙΣΗ**  
 Σχεδιασμός με το έργο είναι για την ομαλή λειτουργία του έργου. Ο σχεδιασμός είναι βασισμένος στην εμπειρία και την γνώση του αρχιτέκτονα. Ο σχεδιασμός είναι βασισμένος στην εμπειρία και την γνώση του αρχιτέκτονα. Ο σχεδιασμός είναι βασισμένος στην εμπειρία και την γνώση του αρχιτέκτονα.

- ΥΠΟΜΗΝΙΑ ΕΠΙΧΩΜΕΝΩΝ**  
 Ελάχιστο πάχος αμιαντοϋφασμένου χαλκού 1.5x1.7 μ.  
 Ελάχιστο πάχος αμιαντοϋφασμένου χαλκού 1.5x1.7 μ.  
 Ελάχιστο πάχος αμιαντοϋφασμένου χαλκού 1.5x1.7 μ.  
 Ελάχιστο πάχος αμιαντοϋφασμένου χαλκού 1.5x1.7 μ.

ΕΠΙΧΩΜΕΝΟ	ΠΡΟΜΗΘΕΥΤΗΣ
ΚΑΠΟΝΙΟ	ΠΡΟΜΗΘΕΥΤΗΣ
ΚΑΠΟΝΙΟ	ΠΡΟΜΗΘΕΥΤΗΣ
ΚΑΠΟΝΙΟ	ΠΡΟΜΗΘΕΥΤΗΣ

ΕΠΙΧΩΜΕΝΟ	ΠΡΟΜΗΘΕΥΤΗΣ
ΚΑΠΟΝΙΟ	ΠΡΟΜΗΘΕΥΤΗΣ
ΚΑΠΟΝΙΟ	ΠΡΟΜΗΘΕΥΤΗΣ
ΚΑΠΟΝΙΟ	ΠΡΟΜΗΘΕΥΤΗΣ